

## A vendre maison jumelée, à Palau-Saverdera, Costa Brava

Réf: VC237



### Caractéristiques:

- Superficie : 244m<sup>2</sup>
- Surface du terrain: 214m<sup>2</sup>
- Chambres: 2
- Salle de bain: 1
- Adresse: [Palau Saverdera](#)
- Prix: **370.000 €**

### Description:

A vendre maison jumelée qui fait face à deux rues, la principale de la ville et son jardin très calme. Avec les commerces à seulement 80 mètres, la pharmacie à côté, deux bars à moins de 50 mètres, cette propriété est située au coeur de la ville de Palau Saverdera.

Avec un terrain de 214 m<sup>2</sup>, cette propriété se compose de 244 m<sup>2</sup> construits divisés en deux étages ouverts. Au rez-de-chaussée, nous trouvons un espace ouvert et au premier étage, la maison principale est distribuée avec deux chambres doubles, 1 salle de bain complète, un double salon avec cheminée et une grande cuisine.

Avec un jardin de 100m<sup>2</sup>, profitez de 120m<sup>2</sup> de rez-de-chaussée où vous pourrez concrétiser vos loisirs ou avoir une résidence secondaire si vous le souhaitez.

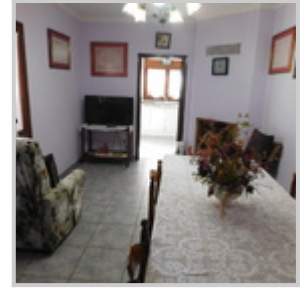
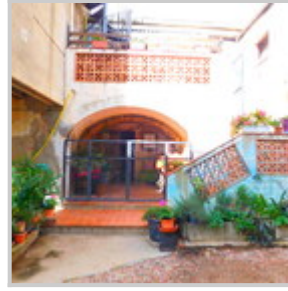

© 2026 GMID IMMO  
Avda. de Rhode 6  
17480 - Roses  
Girona

Tel: (+34) 972 150 149  
[info@immogmid.com](mailto:info@immogmid.com)